GTR™ 230

Erschwingliche Kraft und Leistung.



Eclipse Black and Reef Blue

Rotax® 1630 ACE™ - 230 | **GTI™ Rumpf** | **Zweiteiliger Ergolock™ Touring-Sitz**

KAPAZITÄT

Sitzplätze	3
Tragfähigkeit	273 kg
Kraftstoff-Fassungsvermögen	70 l
Handschuhfach	8,8 l
Vorderes Staufach	144 l
Stauraum - Gesamt	152,8 l

ABMESSUNGEN

Länge (von Stoßfänger bis Stoßfänger)	332 cm
Breite	125 cm
Höhe	114 cm

RUMPF

Typ	GTI™ Rumpf
Material	Polytec™

MERKMALE

- Zweiteiliger Ergolock™ Touring-Sitz
- Sitzhalteriemen
- iBR® - Intelligentes Brems- & Rückfahrsystem
- VTS™ (Variables Trimmsystem)
- D.E.S.S.™ Hochfrequenzschlüssel
- Wasserdichtes Telefonfach
- LinQ™ Befestigungssystem
- Weitwinkelspiegel
- Handgriffe mit Handauflage
- Fußraum-Teppiche
- Große Badeplattform
- Zughaken

ROTAX MOTOR

ROTAX MOTOR	1630 ACE™ - 230
Hubraum	1630 ccm
Leistung (PS)	230 PS (169,2 kW)
Ansaugsystem	Mit Turbolader und externem Zwischenkühler
Kühlsystem	Geschlossenes Kühlsystem (CLCS)
Rückfahrsystem	Elektronisches iBR®*
Starter	Elektrisch
Kraftstoffart	95 Oktan
Gassystem	iTC™ (intelligente Drosselklappensteuerung)
Abgassystem	D-Sea-Bel™ System

ANZEIGE

Art des Anzeigeinstruments	4,5"-Digitalanzeige	
Hauptfunktionen	• Geschwindigkeits-messer • Drehzahl • Uhr	• VTS™ • Kraftstoff-Autonomie • Betriebsstunden
iTC System - Modus	• Sport-Modus • ECO®-Modus	• Langsamfahr-Modus • Drehzahlregler

GEWICHT

Trockengewicht (Öl, Kühlmittel, kein Kraftstoff)	352 kg
Leistungsgewicht (PS / lbs)	0.3

GARANTIE

BRP gewährt auf das Jetboot eine zweijährige beschränkte Garantie.

*Elektronische Betätigung von Bremse, Leerlauf und Rückwärtsgang.

SEA-DOO®

HAUPTMERKMALE

- Rotax® 1630 ACE™ – 230
- GTI™ Rumpf
- Große Badeplattform
- Variables Trimmsystem (VTS™)
- Großes vorderes Staufach
- Wasserdichtes Telefonfach
- LinQ™ Befestigungssystem



Eclipse Black and Reef Blue



BRP Premium-Audiosystem (Zubehör)

Ein wirklich wasserdichtes Bluetooth‡-Audiosystem für eine Extraportion Spaß und Unterhaltung auf dem Wasser.



VTS™ (Variables Trimmsystem)

Mit den vom Lenker aktivierten Einstellungen lässt sich die ideale Trimmung für unterschiedliche Bedingungen leicht finden.



Schwimmplattform mit integriertem LinQ™ System

Exklusives Schnellbefestigungssystem auf der größten Badeplattform in diesem Segment, das die problemlose Anbringung von Zubehör ermöglicht.

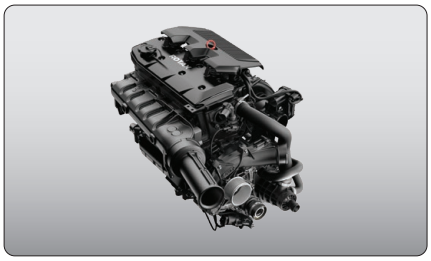

MOTOR ROTAX® 1630 ACE™ – 230

Dieser leistungsstarke Motor verfügt serienmäßig über einen Turbolader und einen externen Zwischenkühler. Er ist für den Betrieb mit normalem Kraftstoff optimiert, was die Kraftstoffkosten senkt.

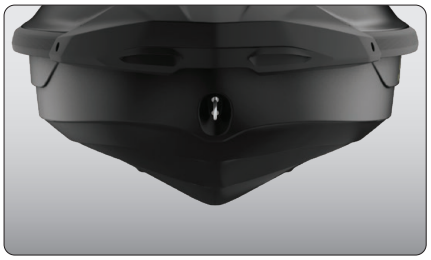

GTI™ Rumpf

Dieser Rumpf mit gemäßigter V-Form garantiert ein stabiles, angenehmes Fahrverhalten bei unterschiedlichen Wasserbedingungen. Souveränes, berechenbares Handling, aber unglaublich spielerisch, wenn Sie es wollen.



Großes vorderes Staufach

Ein dicht verschließbarer Stauraum mit beeindruckenden 144 Litern ermöglicht es dem Fahrer, seine persönlichen Gegenstände während der Fahrt sicher zu verstauen.[1]

‡Bluetooth† ist eine eingetragene Marke im Besitz der Bluetooth† SIG, Inc., und jegliche Nutzung solcher Marken durch BRP erfolgt unter Lizenz.
1 Der abnehmbare Organizer gehört nicht zum Lieferumfang

©2026 Bombardier Recreational Products Inc. (BRP). Alle Rechte vorbehalten. ®, TM und das BRP Logo sind Marken der Bombardier Recreational Products Inc. oder ihrer angeschlossenen Unternehmen. Alle Produktvergleiche sowie Behauptungen in puncto Segmente und Märkte beziehen sich auf neue Sitz-Jetboote mit Viertaktmotoren. Die Leistung des Jetboots kann unter anderem durch allgemeine Bedingungen, Umgebungstemperatur, Höhenlage, Fähigkeiten des Fahrers sowie Gewicht von Fahrer/Mitfahrer beeinflusst werden. Tests mit Modellen der Konkurrenz unter identischen Bedingungen. Aufgrund seines stetigen Engagements für Produktqualität und Innovation behält sich BRP das Recht vor, jederzeit ein Produkt einzustellen oder Spezifikationen, Preis, Aussehen, Ausstattungsmerkmale, Modelle oder Ausrüstung abzuändern, ohne dass hieraus Ansprüche abgeleitet werden können. †Garmin ist eine Marke der Garmin Ltd. oder ihrer Tochtergesellschaften.